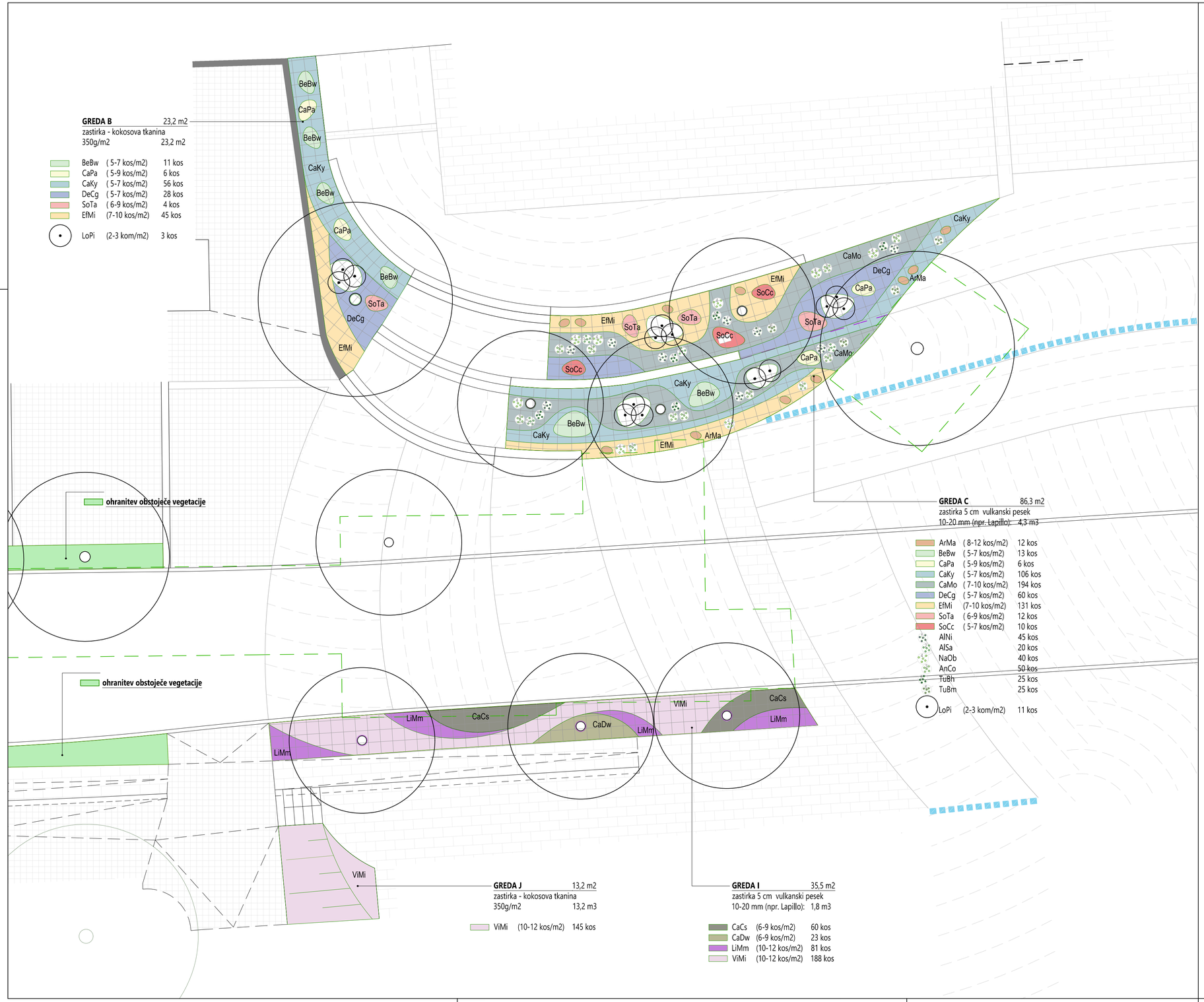

GREDA B 23,2 m2
zastirka - kokosova tkanina
350g/m2 23,2 m2

BeBw	(5-7 kos/m2)	11 kos
CaPa	(5-9 kos/m2)	6 kos
CaKy	(5-7 kos/m2)	56 kos
DeCg	(5-7 kos/m2)	28 kos
SoTa	(6-9 kos/m2)	4 kos
EfMi	(7-10 kos/m2)	45 kos
LoPi	(2-3 kom/m2)	3 kos

GREDA C 86,3 m2
zastirka 5 cm vulkanski pesek
10-20 mm (npr. Lapillo): 4,3 m3

ArMa	(8-12 kos/m2)	12 kos
BeBw	(5-7 kos/m2)	13 kos
CaPa	(5-9 kos/m2)	6 kos
CaKy	(5-7 kos/m2)	106 kos
CaMo	(7-10 kos/m2)	194 kos
DeCg	(5-7 kos/m2)	60 kos
EfMi	(7-10 kos/m2)	131 kos
SoTa	(6-9 kos/m2)	12 kos
SoCc	(5-7 kos/m2)	10 kos
AlNi		45 kos
AlSa		20 kos
NaOb		40 kos
AnCo		50 kos
TuBh		25 kos
TuBm		25 kos
LoPi	(2-3 kom/m2)	11 kos

GREDA J 13,2 m2
zastirka - kokosova tkanina
350g/m2 13,2 m3

ViMi	(10-12 kos/m2)	145 kos

GREDA I 35,5 m2
zastirka 5 cm vulkanski pesek
10-20 mm (npr. Lapillo): 1,8 m3

CaCs	(6-9 kos/m2)	60 kos
CaDw	(6-9 kos/m2)	23 kos
LiMm	(10-12 kos/m2)	81 kos
ViMi	(10-12 kos/m2)	188 kos

0m 1m 5m 10m
M 1:100

LEGENDA

TRAJNICE

- ArMa - *Armeria maritima* 'Alba', pečnik
- BeBw - *Bergenia* 'Bressingham White', bergenija
- CaCs - *Carex conica* 'Snowline', šaš
- CadW - *Carex divulsa* 'Weinheim Light Green', šaš
- CaKy - *Carex* 'Kyoto', šaš
- CaMo - *Carex morrowi* 'Variegata', šaš
- CaPa - *Campanula persicifolia* 'Alba', zvončnica
- DeCg - *Dechampsia cespitosa* 'Goldtau', rušnata masnica
- EfMi - *Euonymus fortunei* 'Minimus', plazeča trdoleska
- HaMa - *Hakonechloa macra,* hakonska trava
- LiMm - *Liriope muscari* 'Monroe White', liriopa
- SoCc - *Sanguisorba officinalis* 'Cangsham Cranberry', strašnica
- SoTa - *Sanguisorba officinalis* 'Tanna', strašnica
- PaTe - *Pachysandra terminalis,* pahisandra
- ViMi - *Vinca minor* 'Alba', mali zimzelen
- ohranitev obstoječe vegetacije

ČEBULICE

- AlNi - *Allium nigrum,* okrasni luk
- AlSa - *Allium schubertii* 'Arctic Snow', okrasni luk
- AnCo - *Anemone Coronaria* Sylphide, anemona
- NaOb - Narcise Obdam, narcise
- TuBh - Tulipan Black Hero, tulipan
- TuBm - Tulipan Blueberry mix, tulipan

oporna mreža - raster 50x50 cm

strukturne celice

S

PROJEKTANT
LJUBLJANSKI URBANISTIČNI ZAVOD d.d.
Verovškova ulica 64, 1001 Ljubljana
Telefon +386(0)1 360 24 00
www.luz.si • info@luz.si

OBJEKT	Ormož - Kerenčičev trg
INVESTITOR	Občina Ormož Ptujska cesta 6 2270 Ormož
VODJA PROJEKTA	Urša KRANJC, univ.dipl.inž.kraj.arh. ZAPS 1671 PKA
POOBLAŠČENI ARHITEKT	Urša KRANJC, univ.dipl.inž.kraj.arh. ZAPS 1671 PKA
SODELAVCI	Katarina ISKRA, univ.dipl.inž.kraj.arh. Saša KOLMAN, mag.inž.kraj.arh.

VRSTA DOKUMENTACIJE	PZI
VRSTA NAČRTA	10 KRAJINSKA ARHITEKTURA
VSEBINA RISBE	ZASADITVENI DETAJL 1
DATUM	AVGUST 2024
OPOMBE	

ŠT. PROJEKTA:	9208
ŠT. NAČRTA:	9208_KA
MERILO:	1:100
ŠT. RISBE:	4.1.1

X:\PROJEKTI\9208_ORMOZ-KERENCICEV_TRG\02_PZI\10_KRAJINSKA ARHITEKTURA\GRAFIKA\9208-TRG-PZI-LUZ-KA_ZASADITVENA SIT_20260113_DOPOLNITEV.DWG